



**Distribuție Energie  
Electrică România**  
Sucursala Sibiu

**Distribuție Energie Electrică România** Sucursala Sibiu  
str. Uzinei, Nr.1-7, 550253, Sibiu, Jud. Sibiu

Tel: +40269 205999  
Fax: +40269 205704  
office.sibiu@distributie-energie.ro

C.I.F. DEER/C.U.I. Suc. RO 14476722 / 14528309  
R.C. DEER/Suc. J12/352/2002 / J32/214/2002  
www.distributie-energie.ro

Către  
MUNICIPIUL SIBIU,

Referitor la cererea de aviz de amplasament, înregistrată cu nr. 7020240806492 / 30.08.2024

Pentru SUPRALARGIRE STRADA HENRI COANDA, MUNICIPIUL SIBIU

De la adresa: SIBIU, sat -, strada COANDA H., nr. CF. 116270, bloc -, etaj -, apartament -, cod postal 550234,  
numar cadastral CF. 116270, județul Sibiu.

În urma analizării documentației depuse suntem de acord cu realizarea obiectivului pe amplasamentul  
propus și se emite:

#### AVIZ DE AMPLASAMENT FAVORABIL CONDIȚIONAT Nr. 7020240806492 / 09.11.2024

Cu următoarele precizări:

Motivație: - LES 20kV ; LES 0.4kV ;  
NECESAR LUCRARI PROTEJARE/RELOCARE REțele ELECTRICE IN BAZA UNUI STUDIU COEXISTENTA.

Fata de liniile electrice existente se vor respecta conditiile de coexistenta prevazute in NTE 007/08/00 emitent  
ANRE si norma tehnica privind delimitarea zonelor de protectie si siguranta aprobata prin Ord. ANRE  
nr.239/2019

-ORICE SAPATURA DE EFECTUAT IN CONDITII DE COEXISTENTA CU ELEMENTELE REȚELEI ELECTRICE  
SE VA FACE STRICT MANUAL SI IN PREZENTA DELEGATULUI DEER Suc Sibiu  
- Beneficiarul si/sau constructorul sunt direct raspunzatori material si penal pentru lucrarile executate care  
conduc la deteriorari de instalatii electrice si accidente de munca. Beneficiarul si/sau constructorul se obliga  
sa suporte integral contravaloarea lucrarilor de reparatii a instalatiilor deteriorate, precum si daunele  
cauzate de intreruperea alimentarii cu energie electrica a consumatorilor, daca acestea sunt cauzate de  
lucrarile executate.

#### 1. Precizări referitoare la condiționarea acceptării amplasamentului:

A. Modificarea poziției obiectivului la distanțe minime (precizate mai jos) față de instalațiile  
Operatorului de Distribuție figurate pe planurile anexate: **Nu este cazul.**

B. Păstrarea poziției obiectivului dumneavoastră cu suportarea costurilor privind devierea sau mutarea  
instalațiilor operatorului de distribuție, conform *studiului de coexistență/ eliberare amplasament* avizat,  
cu avizul CTE nr. - / - .

C. Păstrarea poziției obiectivului cu condiția executării, contra cost, a unor lucrări de modificare a  
instalațiilor rețelei electrice rezultate din *studiul de coexistență* avizat, cu avizul CTE nr. - / - , ca fiind  
necesare pentru îndeplinirea condițiilor de coexistență -.

#### 2. Dacă alegeți:

2.1. Varianta A, este necesar:

- să depuneți la OD (operatorul de distribuție) documentația refăcută pentru obținerea avizului de  
amplasament favorabil, întocmită conform reglementărilor legale la data solicitării.



**Distribuție Energie  
Electrică România**  
Sucursala Sibiu

**Distribuție Energie Electrică România** Sucursala Sibiu  
str. Uzinei, Nr.1-7, 550253, Sibiu, Jud. Sibiu

Tel: +40269 205999  
Fax: +40269 205704  
office.sibiu@distributie-energie.ro

C.I.F. DEER/C.U.I. Suc. RO 14476722 / 14528309  
R.C. DEER/Suc. J12/352/2002 / J32/214/2002  
www.distributie-energie.ro

Director Sucursala **SIBIU**  
**Radu NANU**

Sef S.A.R. **SIBIU**  
**MONICA DRAGOSIN**

Intocmit  
**Monica Dragosin**

Radu Nanu  
Semnat digital de Radu Nanu  
Data: 2024.11.10 20:32:46  
+02:00

Monica-Elena  
Dragosin  
Semnat digital de  
Monica-Elena Dragosin  
Data: 2024.11.09  
14:44:05 +02:00



PLAN DE SITUATIE

Scara 1:500







DEER SUE SIBIU  
7020240806492  
+ - + LES 10 KV  
- - - LES 0,4 KV

Incipit proiect  
Str. Henri Coanda  
Km: 0 + 580.00

Legenda:

- Situatia existenta:
1. stalp de beton
  2. punct de cota
  3. camine de canalizare
  4. stalp de lemn
  5. camine de telecomunicatii existente
  6. copaci existenti
  7. guri de scurgere existente
  8. Bordura existenta
  9. Limita cadastru
  10. Limita proprietate
- Situatia proiectata:
1. Ax strada
  2. Bordura 15x25
  3. Bordura 10x15
  4. Suprafata asfalt nou
  5. Suprafata asfalt existent
  6. Suprafata spatii verzi noi
  7. Suprafata trotur
  8. -0+100 Pichetai
  9. Gura scurgere proiectata



<div>ING PROJECT</div>			Proiectant: SC ING PROJECT MANAGEMENT SRL		<div>Beneficiar: PRIMARIA MUNICIPIULUI SIBIU</div>	
			Tel: 0730.097578 E-mail: office@proiectare-ing.ro www.proiectare-ing.ro		<div>Amplasament:</div> <div>Municipiul Sibiu, Județul Sibiu</div>	
Specificație	NUME	Semnătura	<div>"SUPRALARGIRE STRADA HENRI COANDA"</div>			
Șef proiect	ING. MARGARITA MIHAI					
Proiectat	ING. MARGARITA MIHAI					
Scara:	1:500					
Desenat	ING. MAROS THEODOR					
Verificat	ING. VADAN MIHAI		Data: 2024	Titlul planșei:		PLAN DE SITUATIE STR. HENRI COANDA
			Proiect nr. 364/2024	Faza: D.T.A.C.		
			Planșa nr.: PS - 01			

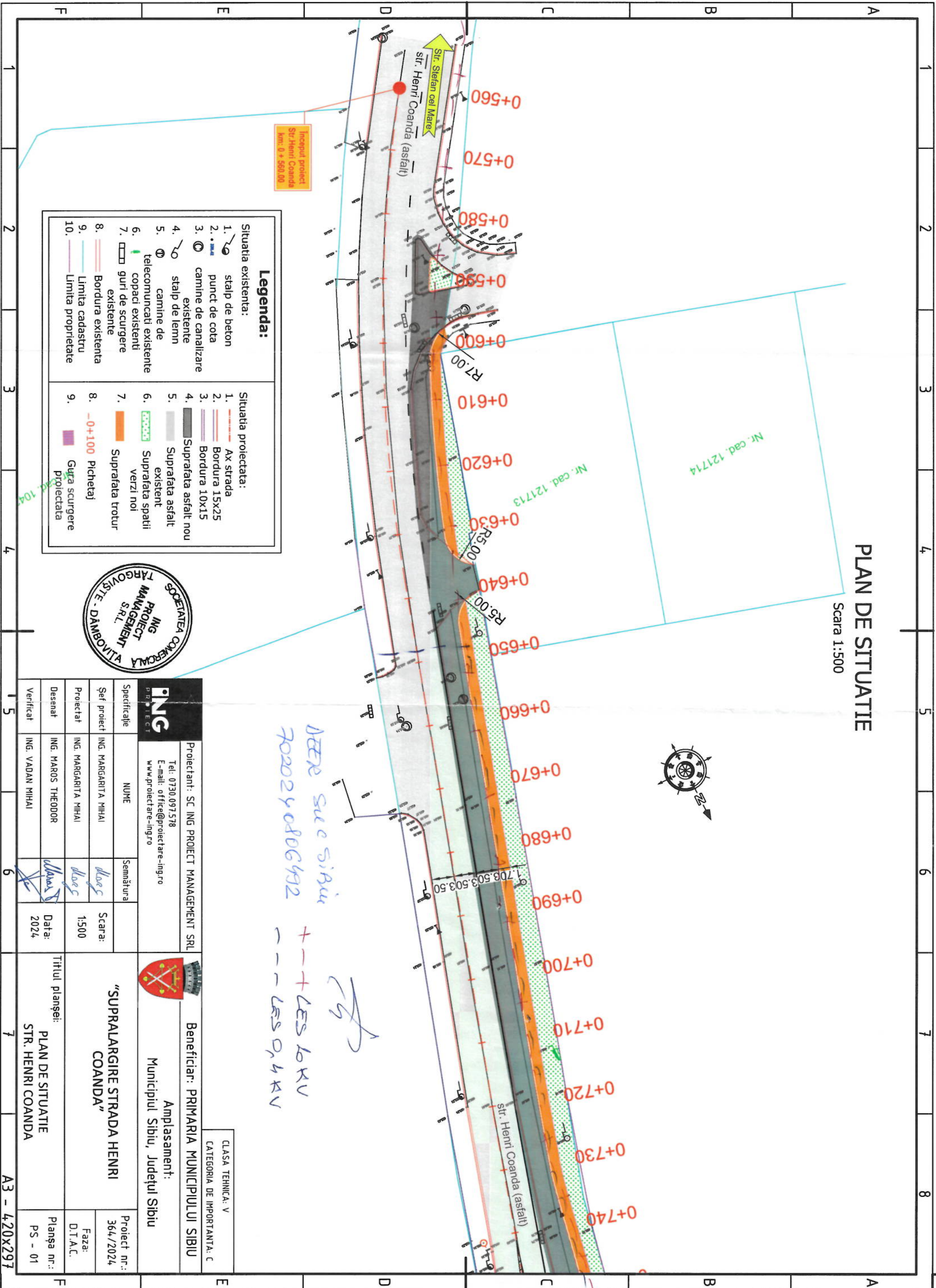



PLAN DE SITUATIE

Scara 1:500

Legenda:	
Situatia existenta:	Situatia proiectata:
1. stăp de beton	1. Ax strada
2. punct de cota	2. Bordura 15x25
3. camine de canalizare	3. Bordura 10x15
4. stăp de lemn	4. Suprafata asfalt nou
5. camine de telecomunicati existente	5. Suprafata asfalt existent
6. copaci existente	6. Suprafata spatii verzi noi
7. guri de scurgere existente	7. Suprafata trotur
8. Bordura existenta	8. -0+100 Pichetaj
9. Limita cadastru	9. Gura scurgere proiectata
10. Limita proprietate	

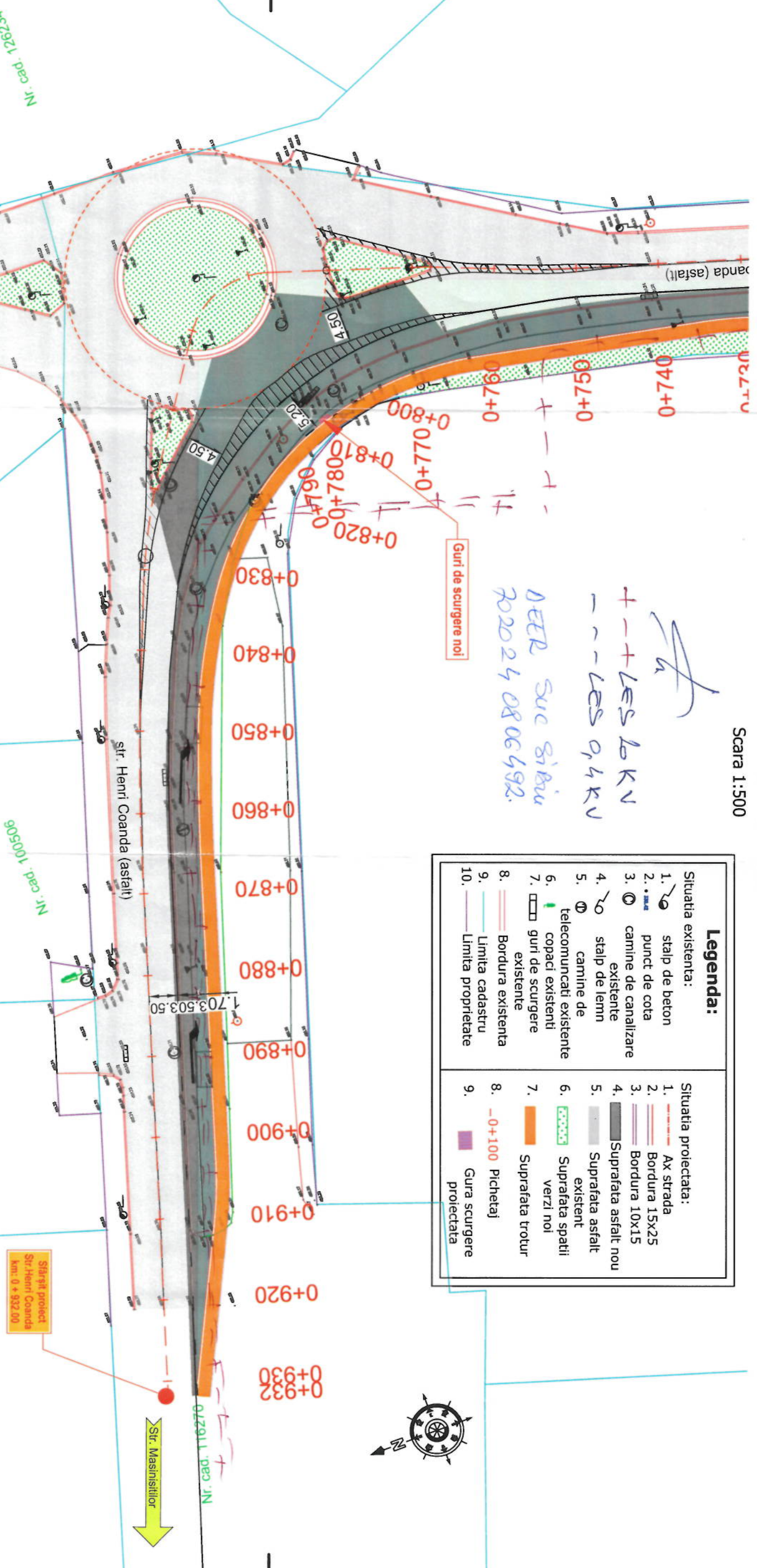

<b>ING</b> PROJECT		Proiectant: SC ING PROIECT MANAGEMENT SRL		Beneficiar: PRIMARIA MUNICIPIULUI SIBIU	
Tel: 0730.097.578 E-mail: office@proiectare-ing.ro www.proiectare-ing.ro				Amplasament: Municipiul Sibiu, Județul Sibiu	
Specificatie	NUME	Semnatura	Scara:	<b>"SUPRALARGIRE STRADA HENRI COANDA"</b>	
Șef proiect	ING. MARGARITA MIHAI	<i>[Signature]</i>	1:500		
Proiectat	ING. MARGARITA MIHAI	<i>[Signature]</i>			
Desenat	ING. MAROS THEODOR	<i>[Signature]</i>			
Verificat	ING. VADAN MIHAI	<i>[Signature]</i>	Data: 2024	Titlul planșei: PLAN DE SITUATIE STR. HENRI COANDA	
				Planșa nr.: PS - 02	

CLASA TEHNICA: V  
CATEGORIA DE IMPORTANTA: C